

LEGENDA

Patrimonio edilizio rurale - recepimento PzA

- Cat. II edifici di matrice rurale di valore testimoniale
- Cat. III edifici prevalentemente residenziali senza particolare pregio tipologico ed architettonico
- Cat. IV e I edifici a destinazione mista residenziale e rurale e con destinazioni produttive di tipo agro-silvo-pastorale condotte da imprenditore agricolo
- Cat. V edifici produttivi con destinazione d'uso diversa dall'agricola
- Cat. VI edifici e costruzioni pertinenziali, anche in materiali precari
- Cat. VII edifici tecnologici non funzionalmente riconvertibili

UP - Unità di Paesaggio
TUC - Tessuto urbano consolidato
VASP - Viabilità agro-silvo-pastorali

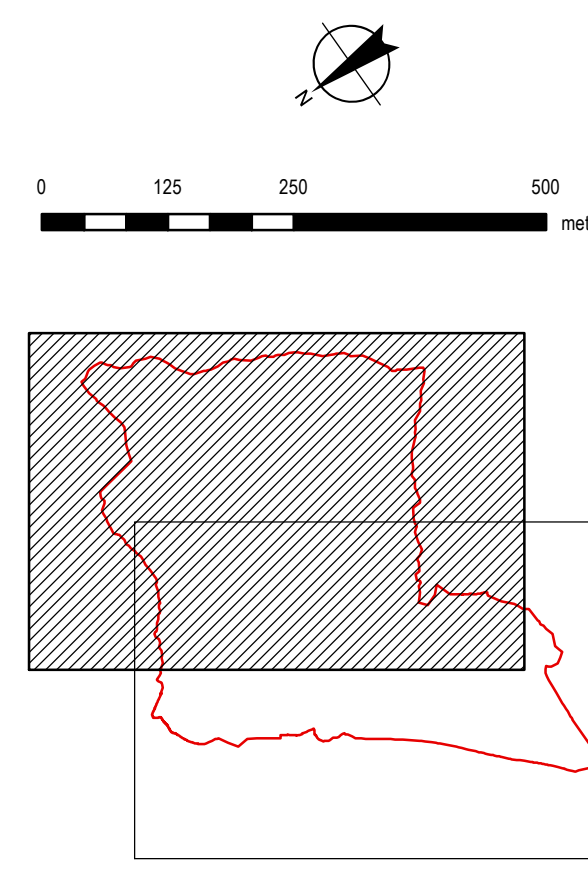

Comune di Pisogne
Provincia di Brescia

PIANO DI GOVERNO DEL TERRITORIO

PIANO DELLE REGOLE
VARIANTE 2013

Oggetto: Classificazione del patrimonio edilizio rurale (recepimento PzA)

PR.04.2 scala 1:7.500

Gruppo di lavoro per l'elaborazione del PGT 2009:
Sindaco: Oscar Pizzaglia
Assessore all'Urbanistica: Massimo Berlingheri
Responsabile Area Gestione del Territorio e Pianificazione: Agnese Tili-Cali
Coordinatore e responsabile scientifico: arch. Federico Rocco
Progettisti Associati: Masterplanstudio
Consulente dell'Autorità Competente V.A.S.: arch. Luigi Frangini
Consulente per la V.A.S.: ing. Marcello Pelli
Studio Area:
Consulente per la componente paesaggistica: Bacci & Pignari Architetti Associati
Consulente per la componente geologica e idrogeologica: ing. Luca Martelli
Consulente per la componente acustica: ing. Simona Bonaventura

Adottato: D.D.C. n. 27 del 30.09.2013
Approvato: D.D.C. n. del

Elaborazione	Disegno	Verifica	Approvazione
Elaborazione	Disegno	Verifica	Approvazione